南投縣疑似精神病人之各網絡人員轉介流程
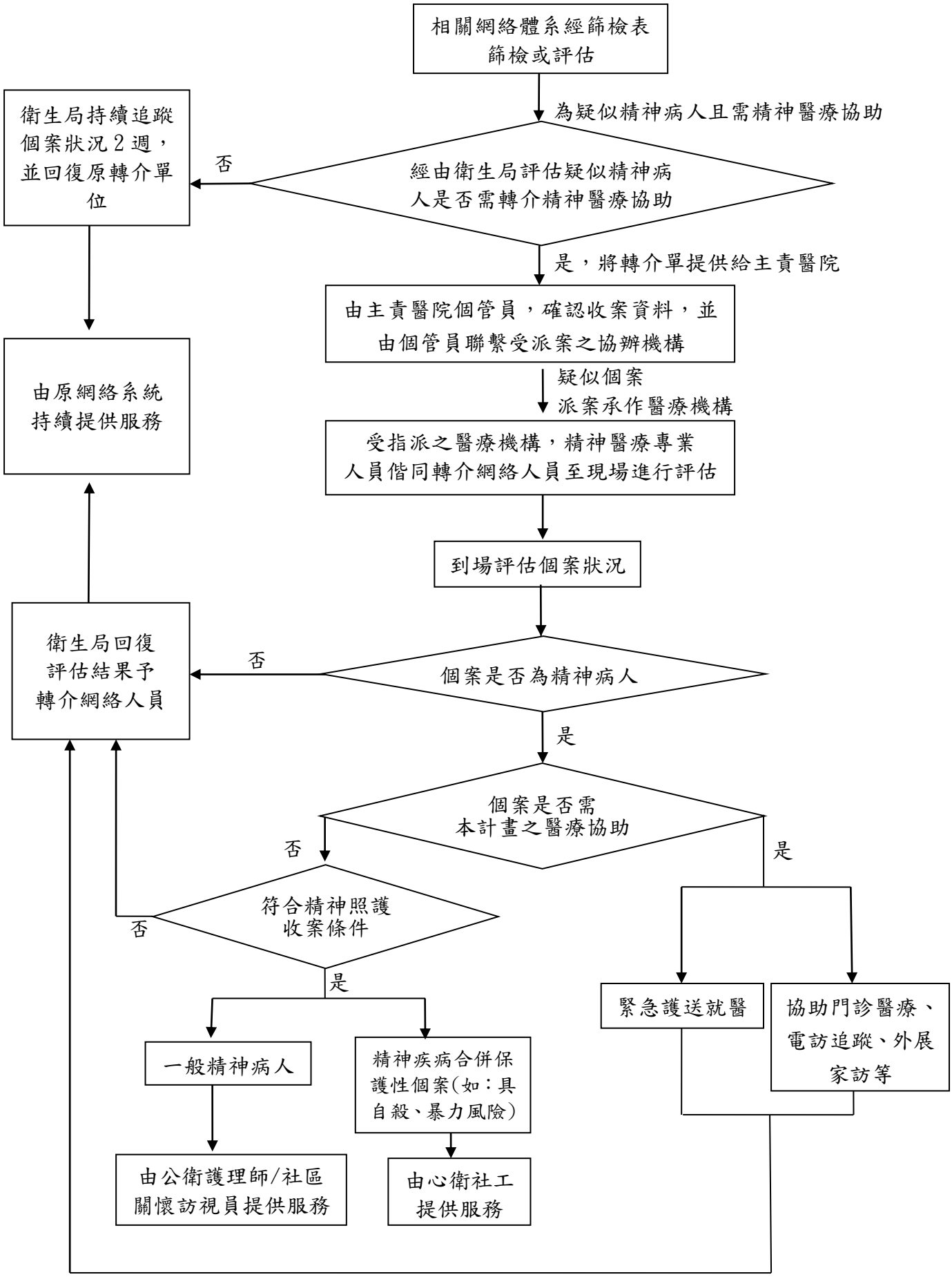
112 年 4 月 13 日修訂